



## Conversaciones Comunitarias de Central Health: El Presupuesto 2020

En Central Health deseamos escuchar sus comentarios para asegurarnos que el trabajo que hacemos está alineado con las necesidades de las personas a las que servimos. Nuestro presupuesto de \$258.4 millones para el 2019 incluye el pago de servicios de hospitales, primarios, especiales, de salud del comportamiento, y no clínicos para los residentes del Condado de Travis de bajos recursos económicos – más de 1 de cada 7 residentes del Condado de Travis. El dinero de sus impuestos financia estos servicios.

Acompáñenos y conozca más sobre nuestras prioridades estratégicas para el año 2020.



**CENTRAL HEALTH**  
HEALTH CARE FOR ALL

[CentralHealth.net/Presupuesto2020](http://CentralHealth.net/Presupuesto2020)

# Cronograma del presupuesto para el Año Fiscal 2020

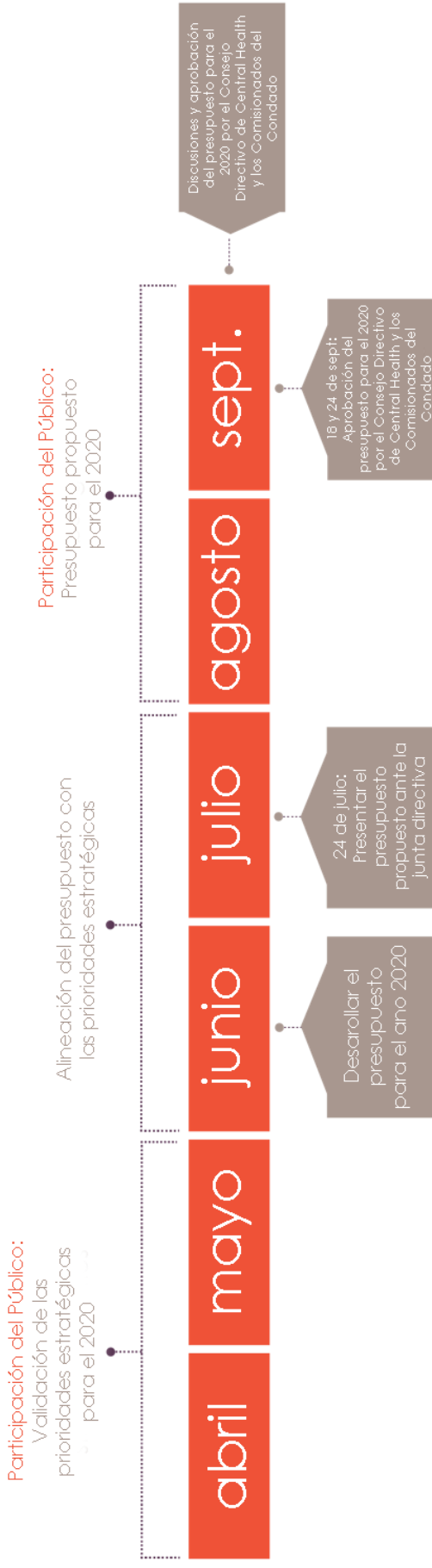

## Otras oportunidades para que el público se involucre:

- **Abril 30 – Mayo 31** – Encuesta en línea para la Participación en el Presupuesto
- **Junio 19** – Publicación en [CentralHealth.net/Presupuesto2020](http://CentralHealth.net/Presupuesto2020) del Informe sobre la Participación en el Presupuesto
- **Julio 29** – Conversación Comunitaria: El Presupuesto Propuesto para el 2020
- **Agosto 28 y septiembre 4** – Audiencias públicas sobre el presupuesto



**CENTRAL HEALTH**  
HEALTH CARE FOR ALL

**\$258.4 millones**

### Origen de los Fondos (en millones)

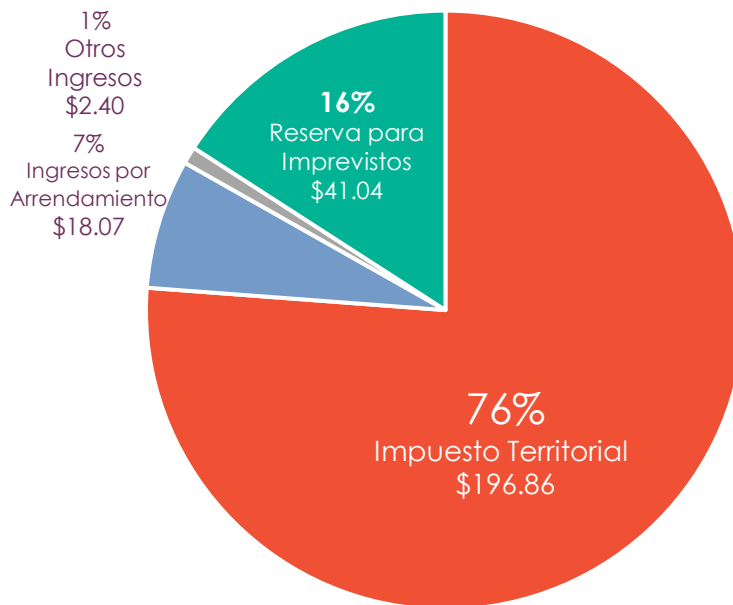

### Uso de los Fondos (en millones)

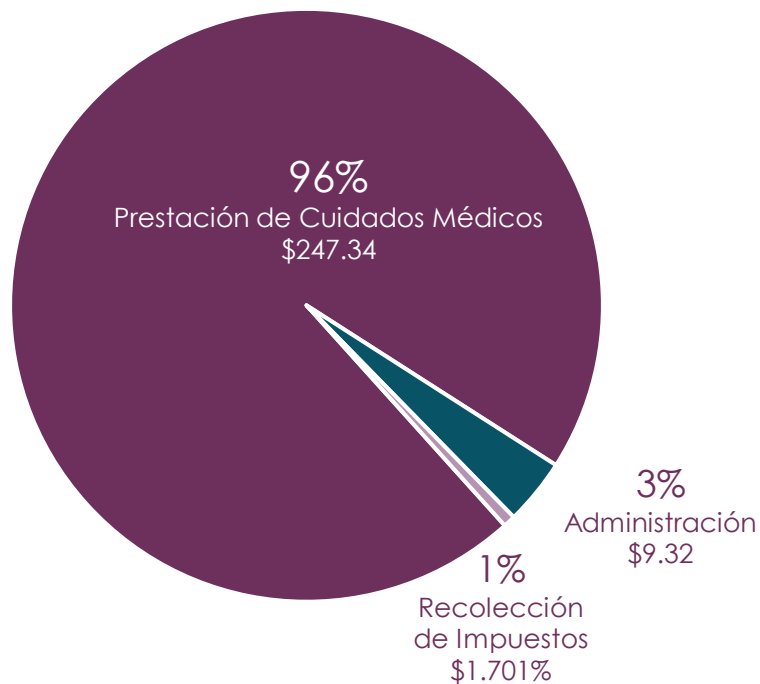

## Tasa impositiva aprobada para el Año Fiscal 2019

	Año Fiscal 2018	Año Fiscal 2019
Valor promedio de la base imponible sobre la propiedad	\$305,719	\$326,895
Tasa impositiva	10.7385¢	10.5221¢
Factura tributaria	\$328.30	\$343.97
<b>Aumento anual estimado por contribuyente</b>		<b>\$15.67</b>



# Presupuesto aprobado para el Año Fiscal 2019: Cuidados médicos

(Fondos utilizados)

Descripción	Año Fiscal 2018	Año Fiscal 2019*	% del Total de prestación de cuidados médicos (Año Fiscal 2019)
<b>Cuidados hospitalarios no compensados e Incentivo de Pagos para la Reforma del Sistema de Prestación (DSRIP)</b>	\$142,920,000	\$139,130,000	56.25%
<b>Servicios de cuidados médicos</b> <ul style="list-style-type: none"> <li>•Cuidados primarios, del comportamiento, y especiales – (Pago de los miembros a Community Care Collaborative )</li> <li>•Salud de la mujer</li> <li>•Ampliación de servicios</li> </ul>	\$37,895,356	\$39,358,834	15.91%
<b>Iniciativas de cuidados médicos</b> <ul style="list-style-type: none"> <li>• Rediseño del campus del centro de la ciudad (Año Fiscal 2018)</li> <li>•Nuevas iniciativas para el cuidado de la salud</li> </ul>	\$4,860,644	\$1,400,000	0.57%
<b>Gastos operacionales de cuidados médicos</b> <ul style="list-style-type: none"> <li>•Inscripción y elegibilidad</li> <li>•Educación e inscripción bajo la Ley de Cuidados Médicos (ACA)</li> <li>•Rediseño del campus del centro de la ciudad (Año Fiscal 2019)</li> </ul>	\$10,911,902	\$28,867,318	11.67%
<b>Reservas</b> <ul style="list-style-type: none"> <li>•Capital, emergencias, capital de Sendero basado en riesgo, e imprevistos</li> </ul>	\$29,068,508	\$37,214,631	15.05%
<b>Servicios de la deuda</b>	\$1,372,795	\$1,372,818	0.56%
<b>Total de prestación de cuidados médicos</b>	<b>\$227,029,205</b>	<b>\$247,343,600</b>	<b>100.00%</b>



## **OBJETIVO 1**

Desarrollar y llevar a cabo una estrategia para la prestación de cuidados médicos basada en las personas y el lugar

## **OBJETIVO 2**

Implementar un sistema de cuidados médicos coordinado y enfocado en el paciente

## **OBJETIVO 3**

Implementar un modelo financiero sostenible para la prestación de cuidados médicos y las estrategias del sistema que dure hasta el 2024



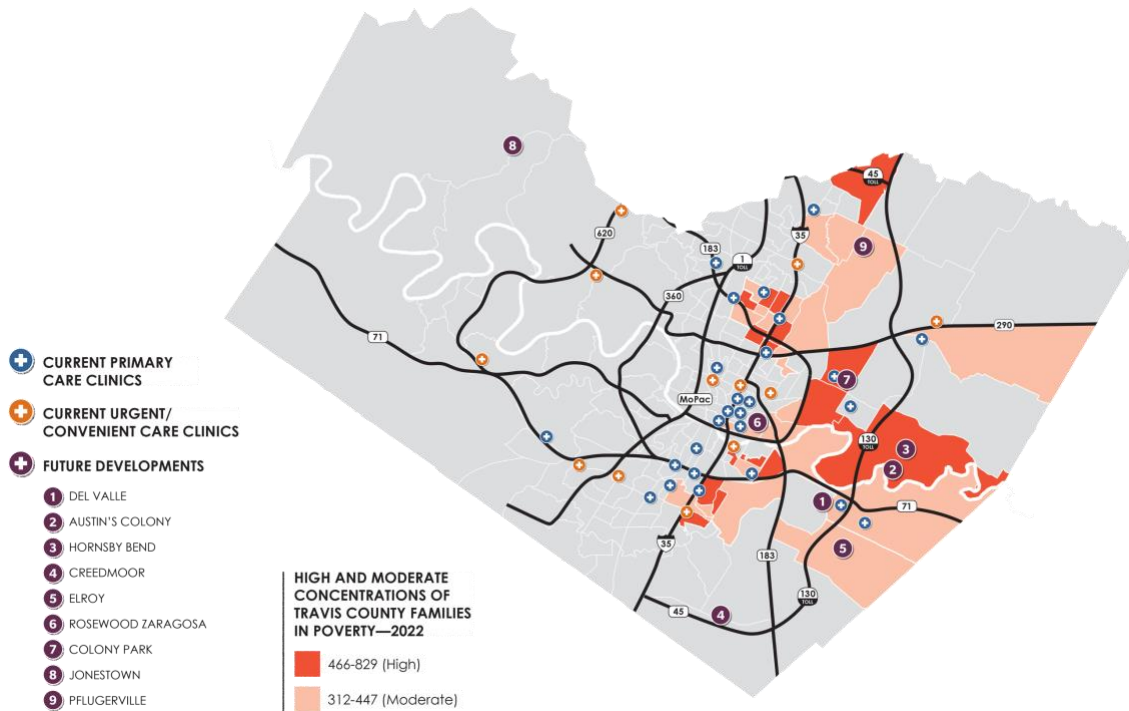

A medida que Austin se vuelve menos accesible, las personas han buscado mudarse a áreas rurales y suburbanas del Condado de Travis. Se espera que durante los próximos cinco años las áreas al este de la I-35 lleguen a tener la mayor concentración de familias viviendo en condiciones de pobreza. Para afrontar este desafío, Central Health guía un grupo llamado la Asociación de Salud y Bienestar del Este del Condado de Travis, compuesto por más de 20 colaboradores de la comunidad, para ampliar los servicios de cuidados médicos y servicios sociales a las zonas desatendidas del condado. Visite la página de internet [CentralHealth.net/EasternTravCo](http://CentralHealth.net/EasternTravCo) para obtener más información.

- En el 2018, Central Health identificó cuatro áreas prioritarias en el Este del Condado de Travis en donde debería enfocar sus esfuerzos y mejoras en la prestación de cuidados médicos en el año 2019;
- Central Health, CommUnityCare, el Distrito Independiente de Escuelas (ISD, por sus siglas en inglés) de Austin, y el Departamento de Salud Pública de Austin y del Condado de Travis se asociaron para abrir el nuevo Centro de Recursos de la Salud del Noreste en abril del 2018 para proporcionarle cuidados médicos y servicios de inscripción y elegibilidad para programas de cobertura médica a los habitantes de Colony Park;
- Con la colaboración de CommUnityCare y el Condado de Travis, el Centro de Salud Del Valle se inauguró en noviembre del 2017;
- Se concluyó el diseño de los planos para desarrollar un centro de salud de 20,000 pies cuadrados en el Community First! Village, el cual le proporcionará acceso a cientos de habitantes del lugar, que anteriormente no tenían un hogar.





## LOGROS DEL 2018: Salud de la Población



Según el Departamento de Salud y Servicios Humanos de los Estados Unidos, únicamente el 20 por ciento de la salud de un individuo se determina en la clínica del doctor. Cerca del 50 por ciento se determina por factores no clínicos descritos como *determinantes sociales de la salud*, tales como el acceso de la persona a vivienda segura, comida sana y accesible, transporte, y trabajo. Central Health está en el proceso de recopilar información para determinar su papel en afrontar estos factores sociales mientras que ofrece y prueba una variedad de programas innovadores.

- En el 2018, el Consejo de Políticas Equitativas de Central Health —integrado por 70 promotores locales de la salud— trabajó con los distritos escolares locales para implementar políticas que fomenten la actividad física a la hora del recreo;
- A través de una colaboración con RideAustin, la Community Care Collaborative (CCC, por sus siglas en inglés) — la asociación sin fines de lucro entre Central y Seton Healthcare Family — le proporcionó transporte gratuito a los pacientes del Programa de Acceso Médico (MAP, por sus siglas en inglés) para llevarlos a sus citas médicas, a la farmacia, y a sus sesiones de fisioterapia;
- Sendero Health Plans—el plan de seguro médico sin fines de lucro de Central Health— distribuyó 4,330 comidas gratis a niños y sus familias en el 2018 a través del Programa de Nutrición en el Verano.







Una de las funciones primordiales de Central Health es ayudar a los residentes del Condado de Travis de bajos recursos económicos y/o sin seguro médico a inscribirse en un plan de cobertura para cuidados médicos. Central Health financia el Programa de Acceso Médico (MAP) para los residentes que califican, y les ayuda a inscribirse en un plan de seguros médicos ofrecido a través del Mercado de Seguros Médicos bajo la Ley de Cuidados Médicos.

- En el 2018, Central Health inscribió 46,750 personas en MAP, proporcionándoles cobertura para cuidados médicos esenciales tales como servicios de cuidados primarios, especiales, dentales, hospitalares, y de salud del comportamiento.
- Central Health le proporcionó asistencia en las primas de seguros médicos a 2,267 personas el año pasado, incluyendo 1,532 músicos y profesionales de la industria musical de Austin inscritos en la Alianza de Salud para los Músicos de Austin (HAAM) y en la Fundación SIMS.
- El año pasado, Sendero Health Plans —la organización comunitaria de mantenimiento de la salud (HMO) de Central Health— trabajó con más de 2,500 proveedores locales para facilitar más de \$125 millones en servicios de cuidados médicos a sus miembros.





## LOGROS DEL 2018: Cuidados Primarios y Especiales



A través de la red de proveedores de Central Health, nuestros pacientes tienen acceso a servicios médicos, dentales, de salud del comportamiento, y de recetas médicas. Nuestra red incluye 41 ubicaciones de cuidados primarios, 40 clínicas de especialidades, 24 ubicaciones que ofrecen cuidados urgentes/convenientes, 7 hospitales y docenas de proveedores adicionales de servicios de la salud.

- En el 2018, 183,985 personas recibieron servicios de cuidados médicos como resultado directo del financiamiento de Central Health – más de 1 de cada 7 residentes;
- Sólo CommUnityCare llevó a cabo 297,000 visitas de cuidados alternativos con enfermeras, farmacéuticos clínicos, nutricionistas, y otros proveedores que no son médicos, permitiéndole a los pacientes tener acceso más rápido a cuidados de la salud cuando una visita al doctor no es indispensable;
- CommUnityCare lanzó un plan piloto para proporcionarle a los pacientes y clientes transporte gratis hacia y desde el Centro de Salud y Bienestar del Sureste de Central Health;
- La CCC logró un avance significativo en los cuidados especiales, al eliminar las listas de espera para servicios de oftalmología para los pacientes de MAP; duplicar la disponibilidad de clínicas para servicios de otorrinolaringología; y aumentar el acceso a especialistas en reumatología y urología.





Recientemente Central Health le dio prioridad al financiamiento de proyectos que mejoren la experiencia de los pacientes y sus resultados médicos, y a la vez aumenten el ahorro del sistema de la salud. Esto incluye fondos para programas médicos y de administración de casos, tales como servicios integrales que apoyen la colaboración entre proveedores de prestación de cuidados médicos, de salud del comportamiento, y de servicios sociales para mejorar la vida de los pacientes. Esto también incluye financiamiento para navegantes de pacientes – personas asignadas a los pacientes para ayudarles a moverse más eficientemente a través del sistema de cuidados médicos.

- En el 2018, la CCC empezó a ofrecer un sistema de navegación integral y soporte técnico para los pacientes de MAP a través de su Programa de Administración Médica, con un enfoque especial para las transiciones del hospital o del departamento de emergencias;
- Central Health recolecta información y medidas de resultado directamente de los paciente por medio de encuestas y conversaciones personales para mejorar su experiencia con el sistema médico.
- La CCC continuó proporcionando cuidados después de períodos agudos en centros de enfermería especializada, y cuidados de recuperación para pacientes sin hogar.





## MAJOR TEXAS HOSPITAL DISTRICTS: FY 2018 TAX BURDEN COMPARISONS

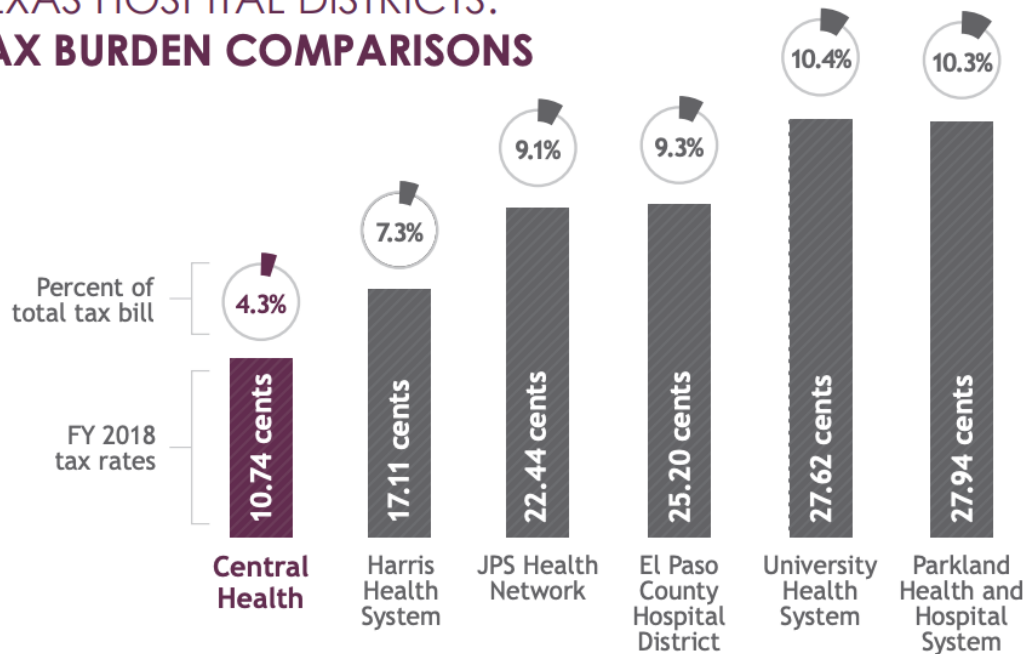

Como administrador de fondos públicos, Central Health debe balancear correctamente su responsabilidad fiscal con la creciente necesidad de cuidados médicos. Central Health demuestra su compromiso con la buena administración al colaborar con la Ciudad de Austin, el Condado de Travis, y otras entidades públicas locales para planificar grandes proyectos de inversión, como por ejemplo la ampliación de servicios e instalaciones.

- En el 2018, Central Health mantuvo la tasa impositiva más baja de cualquiera de los principales distritos hospitalarios urbanos de Texas mientras que administraba adecuadamente sus ingresos para asegurar suficientes reservas;
- Central Health proporcionó una exoneración de impuestos sobre la propiedad de 20 por ciento con un mínimo de \$5,000 —la cantidad máxima permitida por el Estado;
- Central Health continuó planificando el rediseño de su propiedad en el centro de la ciudad, incluyendo la identificación de nuevos colaboradores y el arrendamiento de varios componentes. Hasta ahora el rediseño ha generado casi \$2.8 millones para cuidados médicos.

